

ESTRATTO CARTA TECNICA REGIONALE - ZONA MANTOVA - SCALA 1:10000

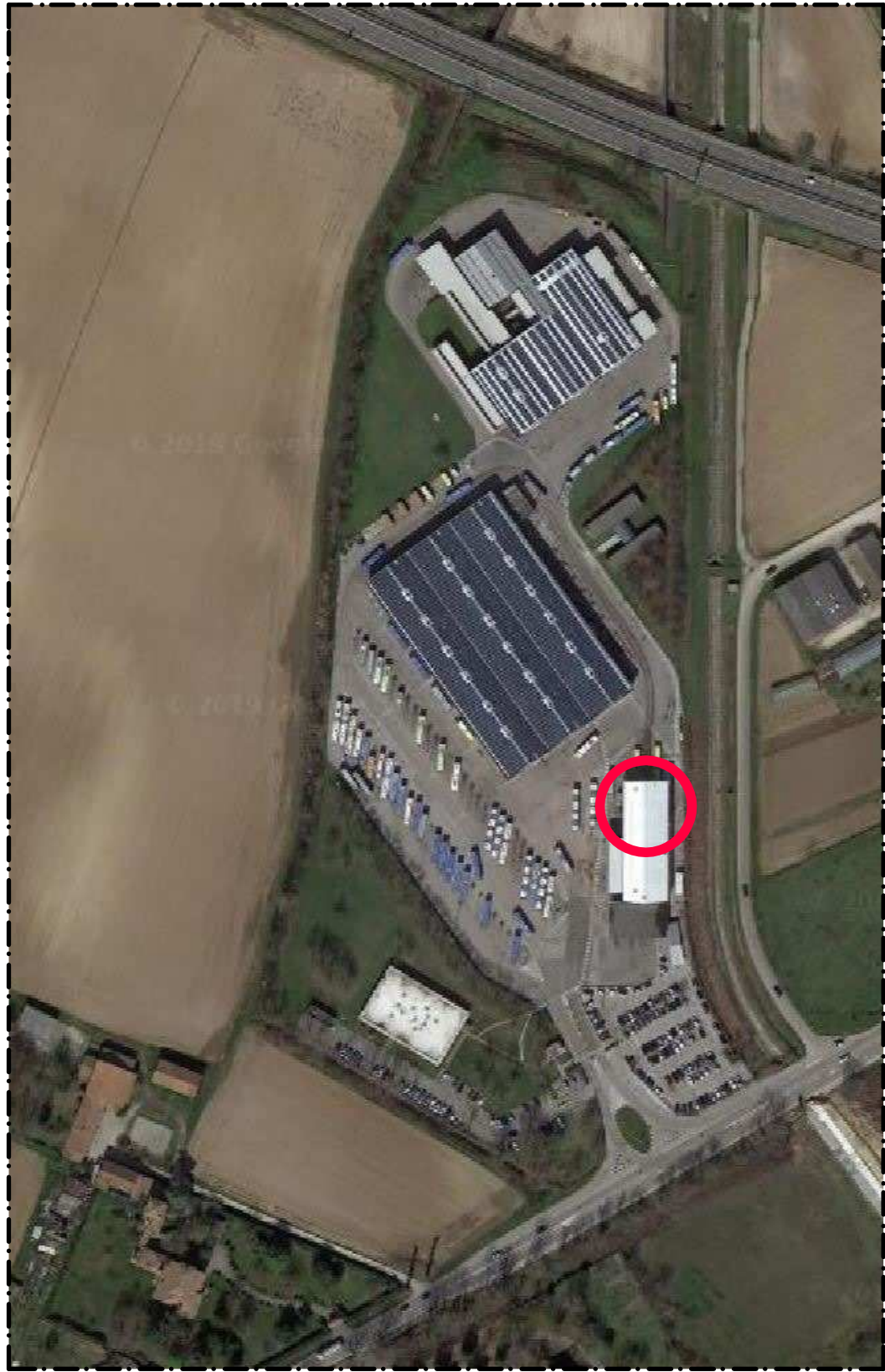

ESTRATTO VISTA SATELLITARE

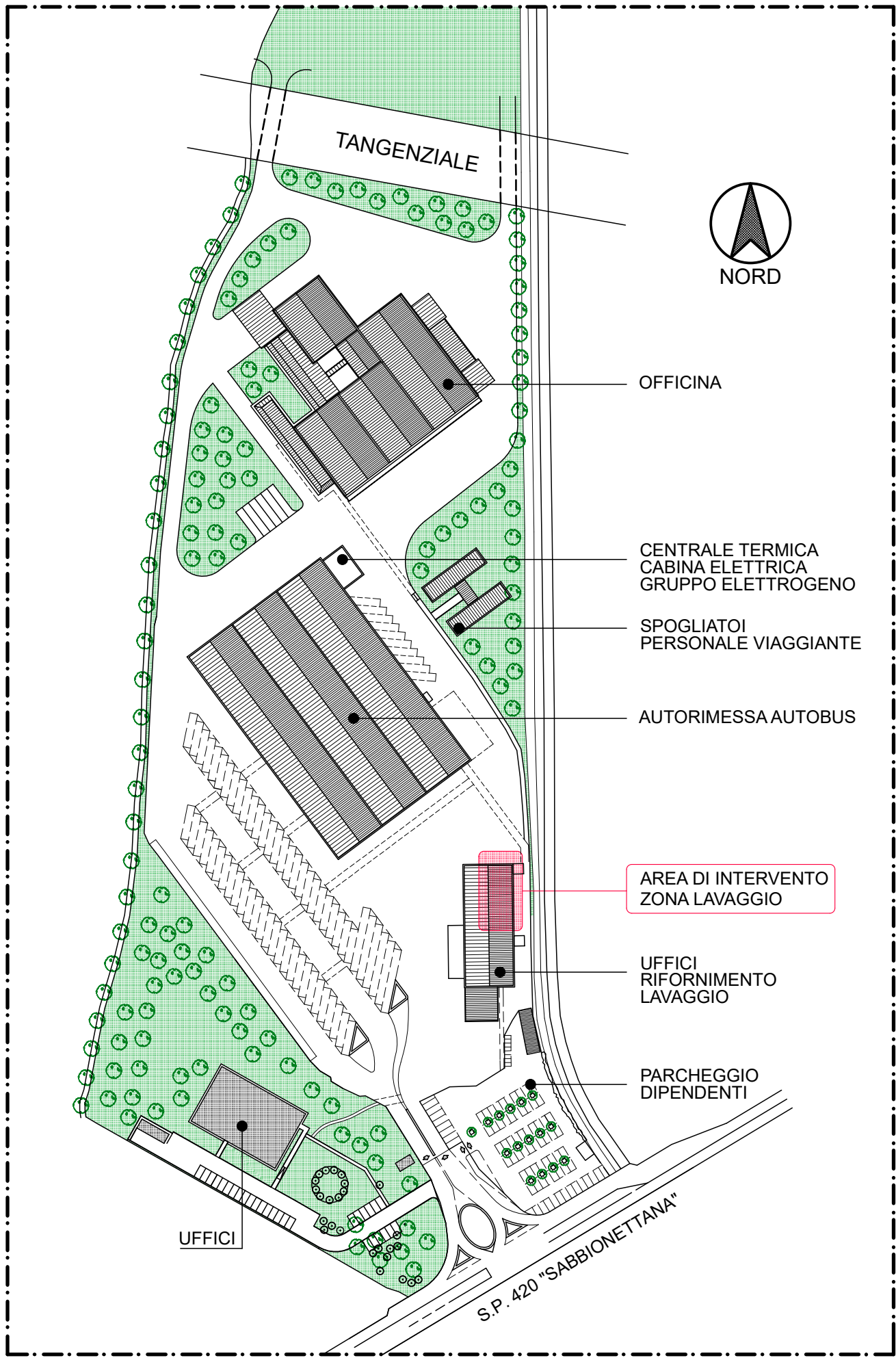

PLANIMETRIA GENERALE CON INDIVIDUAZIONE AREA DI INTERVENTO - SCALA 1:500

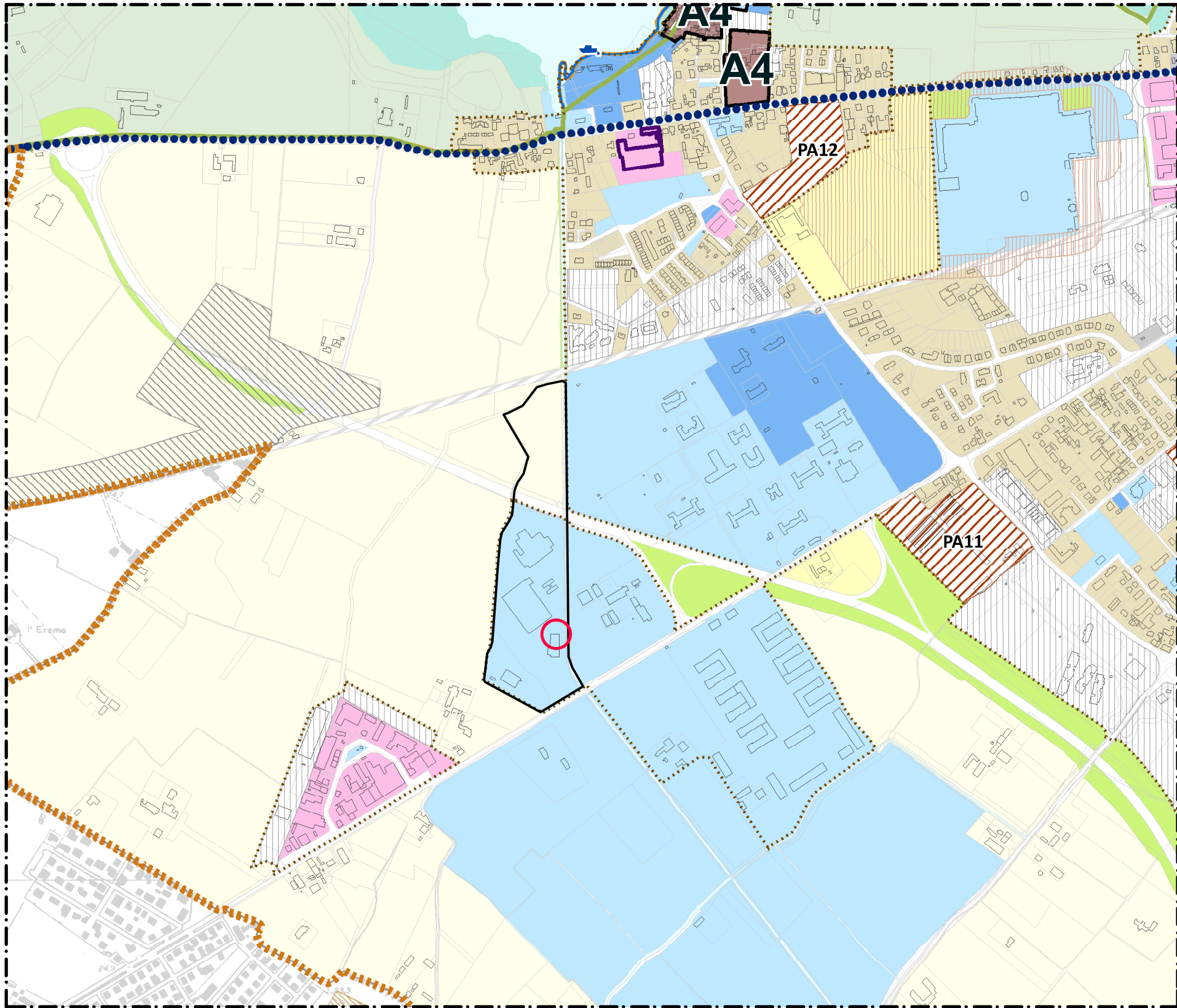

ESTRATTO PGT approvato (DCC 60 del 21/11/2012) - SCALA 1:10000
tav. PR1 - MODALITA' DI INTERVENTO PER DESTINAZIONI D'USO

LEGENDA

SISTEMA INSEDIATIVO CONSOLIDATO

Perimetro del tessuto urbano consolidato

TERRITORIO AGRICOLO

Aree agricole di valenza paesaggistica (Artt. D27, D28, D29)
Aree agricole di valenza produttiva (Artt. D27, D28, D30)
Aree agricole di interazione (Artt. D27, D28, D31)
Aree agricole soggette a trasformazione (Artt. D32, B5)

SISTEMA DEI SERVIZI E DEL VERDE DIFFUSO

Aree per attrezzature pubbliche e di interesse pubblico o generale (Art. C8)
Aree per attrezzature private di interesse pubblico o generale (Art. C9)

Individuazione area deposito APAM

Individuazione zona di progetto nuovo autolavaggio

LEGENDA

Individuazione area deposito APAM

Individuazione zona di progetto nuovo autolavaggio

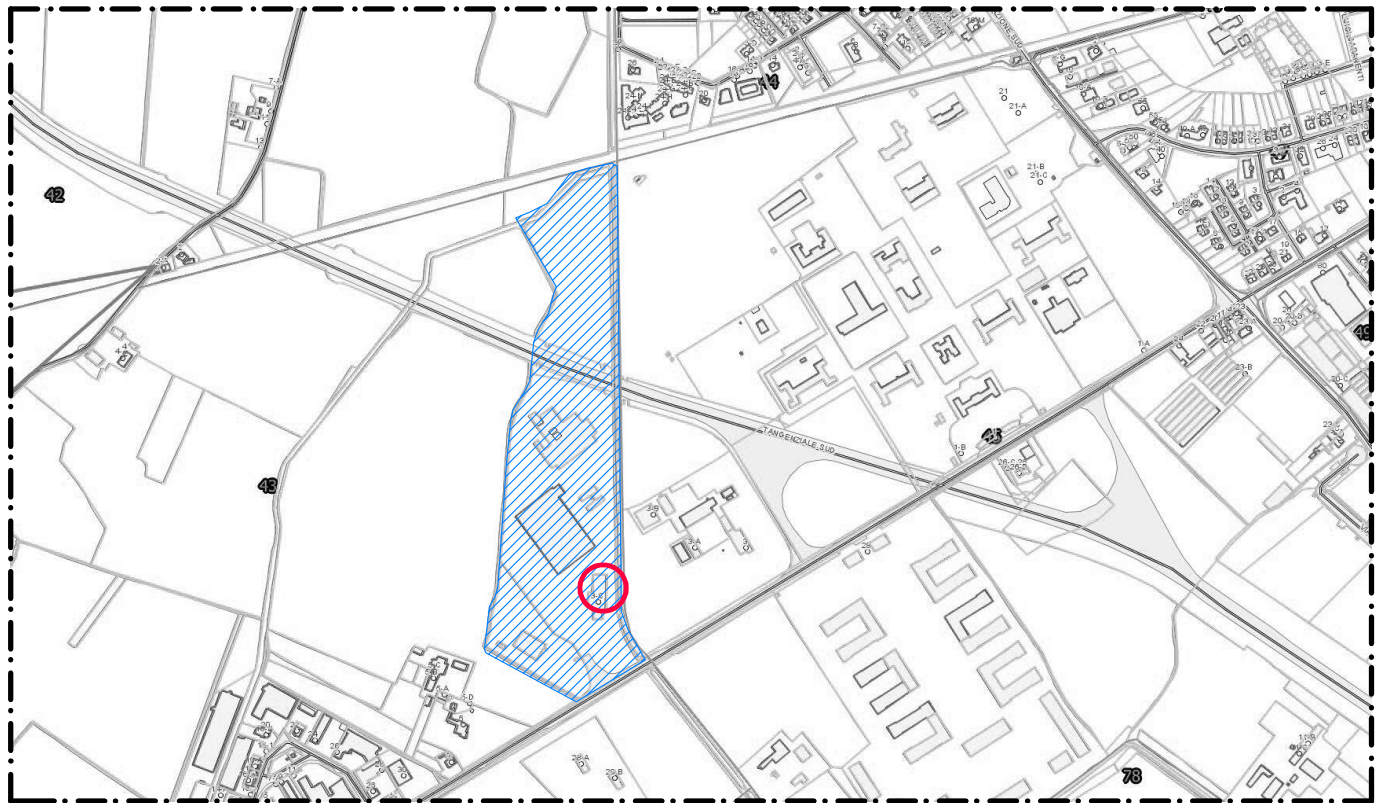

ESTRATTO CATASTALE COMUNE DI MANTOVA. FOGLIO n.43, mapp. 131

PROGETTO DI FORNITURA PER LA REALIZZAZIONE
DEL NUOVO IMPIANTO DI AUTOLAVAGGIO
presso il deposito APAM in Via Toscani n. 3/c - 46100 Mantova



Committente
R.U.P.

APAM ESERCIZIO SPA
Dott. A. Spaggiari

Impianti e logistica
assistente al R.U.P.

Ing. R. Guerra
Ing. F. Rizzato

progettazione
ING. PAOLO COSSATO
responsabile tecnico progettazione
iscrizione albo di Verona n. A2161

resp. commessa
collaboratori

Ing. Elena Padovani
Ing. Andrea Carrara
Geom. Gabriele Mortini

APAM ESERCIZIO SPA	EL-PA	15.03.19
PROGETTO DI FORNITURA PER LA REALIZZAZIONE DEL NUOVO IMPIANTO DI AUTOLAVAGGIO PRESSO IL DEPOSITO APAM A MANTOVA	FE-GA	A1

INQUADRAMENTO URBANISTICO	1:10000	2136	004
---------------------------	---------	------	-----



contec srl - via albergo, 25 - 37138, Verona Italy tel +39 0456187711 - fax +39 045677937 - contec@contec.it - contec@contec-eri.it